

**mSteger**  
architecte

## ***PRESENTATION***

---

***PORTRAIT***

***PARCOURS PROFESSIONNEL + MOYENS MATERIELS***

***REFERENCES***

## Parcours

Diplômée de l'école d'architecture nationale supérieure de Strasbourg en 2006, Mélanie Steger a rapidement décidé de créer sa propre structure parallèlement à une activité en agence. Cette complémentarité lui a permis d'acquérir à la fois une pratique des marchés publics et privés, de travailler sur des projets d'échelles variées, de se confronter à des programmes différents, d'avoir une gestion efficace en parfaite autonomie ou en équipe.

Ses premières expériences professionnelles se sont forgées entre Strasbourg et la frontière franco-allemande, puis à Bordeaux pendant 5 ans. Elle revient en Alsace en 2012 et développe son atelier.

## Convictions

Les projets sont guidés par l'ensemble de ces principes :

- **travailler en amont** et tout au long de l'exécution de la mission pour cerner les souhaits du maître d'ouvrage
- **guider** certains choix en fonction du mode de vie et du budget
- créer une **esthétique simple et dépouillée** où matière et structure forment l'ornement
- se soucier du **détail constructif**
- avoir une **réflexion globale** à travers l'implantation, le rapport au sol, l'orientation, les choix constructifs, l'énergie, l'utilisation de matériaux locaux, l'impact sur la santé des usagers, l'adaptabilité à des utilisations futures... pour des réalisations durables.

Cette conception de l'architecture et de l'urbanisme est issue du bon sens pour être en adéquation avec ses usagers et son territoire. Un peu utopiste mais parfaitement réaliste, elle est sans cesse remise en question car se veut innovante et sur mesure.

Le résultat recherché est multiple :

- **influer positivement** sur les usagers en leur offrant un cadre de vie sain et adapté à leur fonctionnement
- créer un projet **différent et unique** pour chaque maître d'ouvrage
- rendre l'architecture et l'urbanisme, **éléments actifs du territoire**, producteurs de richesse et d'énergie.

**Mélanie STEGER**

architecte DPLG

3 rue de l'école 67560 ROSENWILLER  
contact@mstegerarchitecte.com  
09 82 45 27 88 / 06 84 00 34 10

www.mstegerarchitecte.com

Née le 10 décembre 1982 à Strasbourg

**Entreprise individuelle**

Siret n° 522 406 966 00021  
Ordre des Architecte n° régional : als01467  
Ordre des Architecte n° national : 078613

**FORMATION**

**Etudes**

2006 - Diplôme d'Architecte DPLG - ENSA Strasbourg  
2003 - Technische Universität de Graz (Autriche)

**Formation continue**

2012 - Rénovation à très basse consommation d'énergie des bâtiments existants, Institut négaWatt  
2010 - Bâtiment Basse Consommation et à énergie positive, Centre de Formation des Architectes d'Aquitaine

**PARCOURS PROFESSIONNEL**

2012 > ... - Développement de l'agence *mSteger architecte*  
2010 > 2013 - Collaboratrice d'architecte / chef de projet - AGENCE HESSAMFAR & VÉRONIS - Bordeaux (33)  
2010 - Installation en nom propre  
2007 > 2010 - Collaboratrice d'architecte / chef de projet - AGENCE JEAN DE GIACINTO - Bordeaux (33)  
2007 - Mission à la Communauté de Communes de Sauer-Pechelbronn (67)

**MOYENS MATERIELS**

**ÉQUIPEMENT INFORMATIQUE :**

- 2 postes de travail PC (station fixe et portable)
- 1 tablette numérique tactile

**REPROGRAPHIE :**

- 1 imprimante multifonction (Copieur, Imprimante couleur, Scanner) formats A4/A3
- 1 traceur couleur format A0

**COMMUNICATION :**

- 1 connexion Internet haut débit
- 2 lignes téléphoniques

**LOGICIELS :**

- CAO, DAO, PAO (architecture, graphisme et bureautique Pro)

**EQUIPEMENT DE TERRAIN :**

- 1 niveau optique laser
- 1 laser-mètre

## Références - mSteger architecte

### >>> Projets réalisés ou en cours de réalisation

#### Eglise protestante - Erstein (67) > Réhabilitation

**Maîtrise d'ouvrage :**  
Paroisse protestante d'Erstein  
**Montant travaux :** 420 000 € HT  
**Surface :** 355 m<sup>2</sup> SDP  
**Délais :** études en cours (APS)  
**Mission :** études + chantier



#### Logements et artisanat Espace K - Dorlisheim (67) > Réhabilitation

**Maîtrise d'ouvrage :** privé  
**Associés :** Biensür Architecture  
**Montant travaux :** 320 000 € HT  
**Surface :** 525 m<sup>2</sup> SDP  
**Délais :** chantier en cours  
**Mission :** études (AVP+PC)



#### Logements collectifs Les Fauves - Griesheim-près M. (67) > Réhabilitation + Neuf

**Maîtrise d'ouvrage :** privé  
**Associés :** Biensür Architecture  
**Montant travaux :** 900 000 € HT  
**Surface :** 962 m<sup>2</sup> SDP  
**Délais :** chantier en cours  
**Mission :** études (AVP+PC)  
**Performance :** RT2012



#### Maison MYR - Rosheim (67)

**Maîtrise d'ouvrage :** privé  
**Associés :** Christophe Riss archi.  
**Montant travaux :** 196 000 € HT (hors finition int. et paysage)  
**Surface :** 175 m<sup>2</sup> SDP+ 40 m<sup>2</sup>  
**Délais :** livraison février 2015  
**Mission :** études + chantier  
**Performance :** RT2012



#### Maison EHT - Rosenwiller (67)

**Maîtrise d'ouvrage :** privé  
**Associés :** Biensür Architecture  
**Montant travaux :** 210 000 € HT (hors finition int. et paysage)  
**Surface :** 168 m<sup>2</sup> SDP + 35 m<sup>2</sup>  
**Délais :** livraison mars 2015  
**Mission :** études + chantier  
**Performance :** RT2012



#### Eglises Saint-Georges et Sainte-Foy - Sélestat (67)

**Maîtrise d'ouvrage :** Ville de Sélestat  
**Associés :** Manciulescu ACMH + Dorothee Rietsch archi. Patrimoine  
**Délais :** juillet 2013  
**Mission :** études (DIAG)



#### Hangar agricole EHT - Rosenwiller (67) > Réhabilitation + Extension

**Maîtrise d'ouvrage :** privé  
**Montant travaux :** 180 000 € HT  
**Surface :** 240 m<sup>2</sup> SDP  
**Délais :** livraison juillet 2014  
**Mission :** études (AVP+PC)



#### Maison SLV - Bègles (33) > Réhabilitation

**Maîtrise d'ouvrage :** privé  
**Associés :** Biensür Architecture  
**Montant travaux :** 155 000 € HT  
**Surface :** 151 m<sup>2</sup> SDP  
**Délais :** livraison octobre 2013  
**Mission :** études + chantier  
**Performance :** RT2012



#### Maison M+S - Bordeaux (33) > Rénovation

**Maîtrise d'ouvrage :** privé  
**Montant travaux :** 60 000 € HT (autoconstruction)  
**Surface :** 120 m<sup>2</sup> SHON  
**Délais :** livraison juin 2011  
**Mission :** études + chantier  
**Performance :** RT2012



#### Maison CHT - Bordeaux (33) > Réhabilitation + Extension

**Maîtrise d'ouvrage :** privé  
**Montant travaux :** 90 000 € HT  
**Surface :** 147 m<sup>2</sup> SHON  
**Délais :** livraison mai 2011  
**Mission :** études  
**Performance :** RT2012



>>> Projets d'idées

**Bat'innovant** - Pechelbronn (67)

> Concours d'idée  
> lauréat

**Maîtrise d'ouvrage** : ComCom Sauer  
Pechelbronn + Parc Régional des  
Vosges du Nord  
**Délais** : octobre 2012  
**Mission** : concours

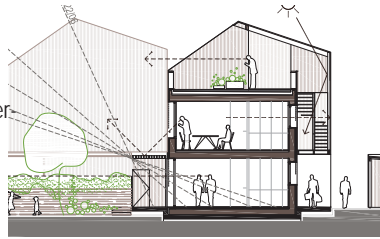

**Echoppes** - Bordeaux (33)

> Concours d'idée  
> lauréat

**Maîtrise d'ouvrage** : Ville de Bordeaux  
**Délais** : janvier 2006  
**Mission** : concours



Références en agence d'architecture

>>> Collaboratrice d'architecte / chef de projet - AGENCE HESSAMFAR & VÉRON - Bordeaux (33)

2010 > 2013

**Pôle nautique des Dagueys** -  
Libourne (33)

**Mission** : CONCOURS



**Habitat et aménagement  
urbain** - Blanquefort (33)

**Mission** : CONCOURS



**Centre de Formation des  
Apprentis des Landes** -  
Mont de Marsan (40)

**Mission** : APD + PRO



**48 logements collectifs** -  
La Celle Saint Cloud (78)

**Mission** :  
APS + APD + PRO + DCE + ACT



>>> Collaboratrice d'architecte / chef de projet - AGENCE JEAN DE GIACINTO - Bordeaux (33)

2007 > 2010

**Bibliothèque Universitaire** -  
Bayonne (64)

**Mission** : DET



**Station d'épuration solaire** -  
Cannes (06)

**Mission** : CONCOURS



**Groupe scolaire Monceau -  
Paris 11<sup>e</sup> (75)**

**Mission :** CONCOURS

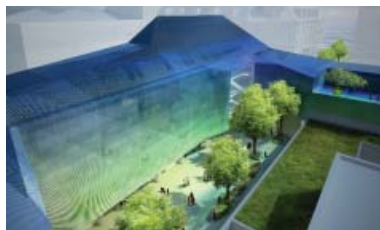

**Lycée Jean Moulin -  
Révin (07)**

**Mission :** CONCOURS + APS +  
APD + PRO + DCE



**Maison d'Agglomération -  
Lorient (06)**

**Mission :** APS + APD



**Références en établissement public**

**>>> Mission à la Communauté de Communes de Sauer-Pechelbronn (67)**

**2007**

- Construction d'abris en bois pour le site touristique du Château du Fleckenstein - Lembach (67)
- Etude paysagère et technique pour la construction d'observatoires dans les arbres, projet de tourisme éducatif - Lembach (67)